

INSTITUCIÓN EDUCATIVA TÉCNICO INDUSTRIAL JOSÉ MARÍA CARBONELL

**INFORME DE GESTIÓN Y
RENDICIÓN DE CUENTAS
año 2021**



SECRETARIA DISTRITAL DE EDUCACIÓN - SED

Municipio de Santiago de Cali
Colombia

Estructura informe

1. Aspectos Generales- introducción
2. Gestión de la matrícula
3. Gestión Académica
4. Gestión Administrativa Financiera



1. ASPECTOS GENERALES Y DE CONTEXTUALIZACIÓN

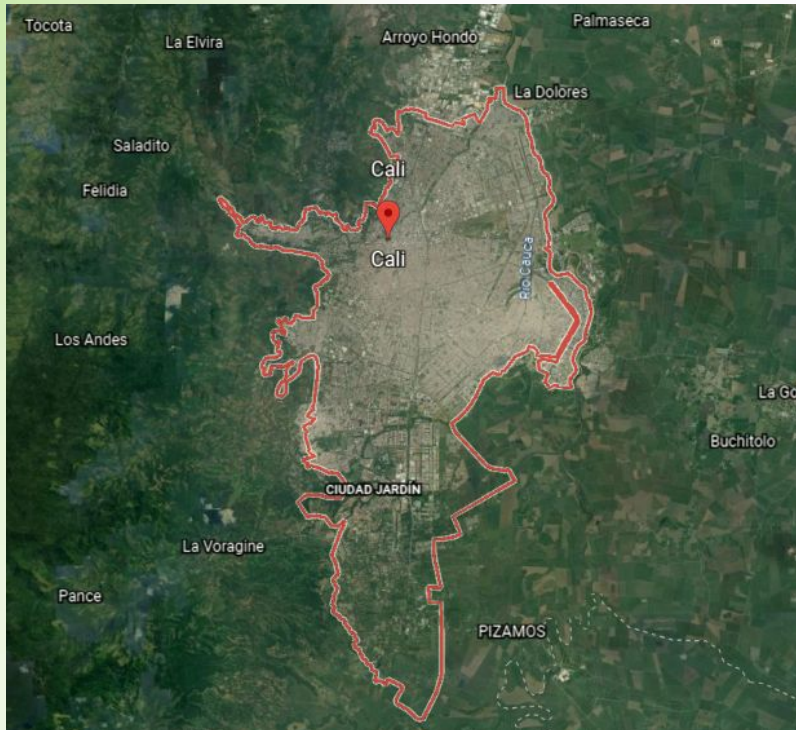

Sedes



Sede Central: IETI José María Carbonell
Básica Secundaria y Medica Técnica
Industrial- Jornadas AM, PM y Nocturna



Comuna
10



Honorio Villegas
Preescolar y Básica Primaria.
Jornada AM

Isabel de Castilla
Preescolar y Básica
Primaria.
Jornada AM



Institución Educativa Técnico Industrial José María Carbonell Calle 13 No. 32-88
Teléfono: 3369128
www.carbonellcali.com

Rendición de Cuentas, un derecho de la ciudadanía

Es un proceso que busca la transparencia de la gestión y la adopción de los principios eficiencia, eficacia y transparencia en todas las actuaciones de los servidores públicos.

Es obligación de las entidades y servidores públicos informar y explicar los avances y los resultados de su gestión.

Implica un derecho de la ciudadanía a pedir información, explicaciones y retroalimentar la gestión.

Marco Legal: Constitución Política, Ley 115 de 1994, Ley 715 de 2001, la Ley 489 de 1998 y la Ley 1474 de 2011, Decreto 4791 de 2008, Decreto 1860 de 1994, Directiva Ministerial No. 22 del 21 de julio de 2010

José María Carbonell

Conocido como el Chispero de la revolución.



(1778-1816) Patriota colombiano. En 1810, en Santa Fe de Bogotá, dirigió la revuelta que dio lugar a la proclamación de la independencia y organizó una junta popular permanente. Víctima de la represión de Morillo, fue ejecutado el 19 de junio de 1816 en la Huerta de Jaime, en Bogotá.

Siempre abogó por la libertad y la independencia

Lideres de Gestión



Carlos Arturo Morales Castro
RECTOR-Gestión Directiva



Henry Ruiz Gómez
Coordinador-Gestión Académica



Gustavo Henao Orozco
Pagador- Gestión Administrativa y Financiera



Arnulfo Fajardo Valencia
Coordinador-Gestión Académica



Hta. Luz Elena Hurtado
Coordinadora - Gestión Académica



Yolanda Stella Campo
Secretaría Académica
Sistema y Gestión de la Matricula



Marta Figueroa Marmolejo
Coordinadora - Gestión Comunitaria



Jorlen Soriano Marin
Profesional Universitario
Sistema de Gestión de Cali

Planta Docente y Administrativa 2021

Docentes por sede	Subtotal	Coordinadores
Central AM	24	1
Central PM	22	1
Honorio	9	1
Isabel	17	1
Total docentes	72	4
Personal Administrativo y de servicios generales en toda la IE		17
Total planta oficial nombrada por el estado SEM Cali		89



Docentes que se retiraron del servicio en 2021 a disfrutar su pensión:

- 1. NIDIA ROCÍO HOLGUÍN MIRANDA- Sede Isabel***
- 2. LUZ DARY GARCÍA GUERRERO- Sede Honorio***

Horizonte Institucional

MISIÓN

Formamos ciudadanos íntegros bajo un enfoque de inclusión, en Ciencia, Tecnología, en los principios y valores democráticos y de respeto por los derechos humanos. Para contribuir con la convivencia pacífica en el país.

VISIÓN

Ser reconocidos a nivel nacional en la promoción de la convivencia pacífica, la atención a la diversidad, el respeto por el medio ambiente y la incorporación de los avances científicos, técnicos y tecnológicos, en los procesos educativos

POLÍTICA DE CALIDAD

Nos comprometemos con el fortalecimiento de una educación inclusiva que brinde la formación integral de nuestros estudiantes en los principios y valores democráticos y de respeto por los derechos humanos, con énfasis técnico industrial, buscando altos estándares de excelencia humana y académica por medio de un personal competente y comprometido con el mejoramiento continuo.

Valores Institucionales

- Respeto (Tolerancia)
- Honestidad
- Solidaridad
- Responsabilidad
- Lealtad

2. Gestión de Matricula



Matricula 2021

3 sedes Educativas

SEDE/JORNADA	ESTUDIANTES MATRICULADOS	ESTUDIANTES TRASLADADOS A OTRA INSTITUCION	ESTUDIANTES DESERTORES/SIN JUSTIFICACION Y POR RESIDENCIA A OTRO PAIS	MATRICULA FINAL 2021
HONORIO VILLEGAS	308	16	10	334
ISABEL DE CASTILLA	535	45	5	585
JOSÉ MARÍA CARBONELL JORNADA MAÑANA	518	12	2	532
JOSÉ MARÍA CARBONELL JORNADA TARDE	547	23	2	572
Nocturna	91	5	13	109
TOTAL GENERAL	1.999	101	32	2.132

Eficiencia Interna

SEDE/JORNADA	ESTUDIANTES APROBADOS	ESTUDIANTES REPROBADOS
HONORIO VILLEGAS	290	18
ISABEL DE CASTILLA	477	58
JOSE MARIA CARBONELL JORNADA MAÑANA	484	34
JOSE MARIA CARBONELL JORNADA TARDE	448	99
Nocturna	76	15
TOTAL GENERAL	1775 (89%)	224 (11 %)

- Se reprueba el año con 3 o más áreas perdidas de manera directa al finalizar el año.
- El estudiante puede recuperar 1 o 2 áreas reprobadas durante el año.
- Estudiante de 8 a 11 que repruebe la especialidad, automáticamente reprueba el año.

Graduados 2021

Graduados	Cantidad
Graduados Diurno	140
Graduados Nocturno	24
Total	164



Consideraciones a la matricula



Retiros y Deserción

- PANDEMIA por Covid 19
- Desplazamiento por situación Económica y seguridad.
- Tránsito entre virtualidad y presencialidad alternada.

ESTADÍSTICA DE ESTUDIANTES NUEVOS 2021

Sede Honorio Villegas 99

Sede Isabel de Castilla 106

Sede Central Jornada Mañana 20

Sede Central Jornada tarde 16

Total: 241



3. Gestión Académica



“ Estudiante Carboneliano buen ciudadano ”

La Gestión Académica- Gestión Misional de la IE

El objetivo de esta Gestión es asegurar el desarrollo de las competencias básicas, laborales y ciudadanas las áreas y asignaturas según el currículo

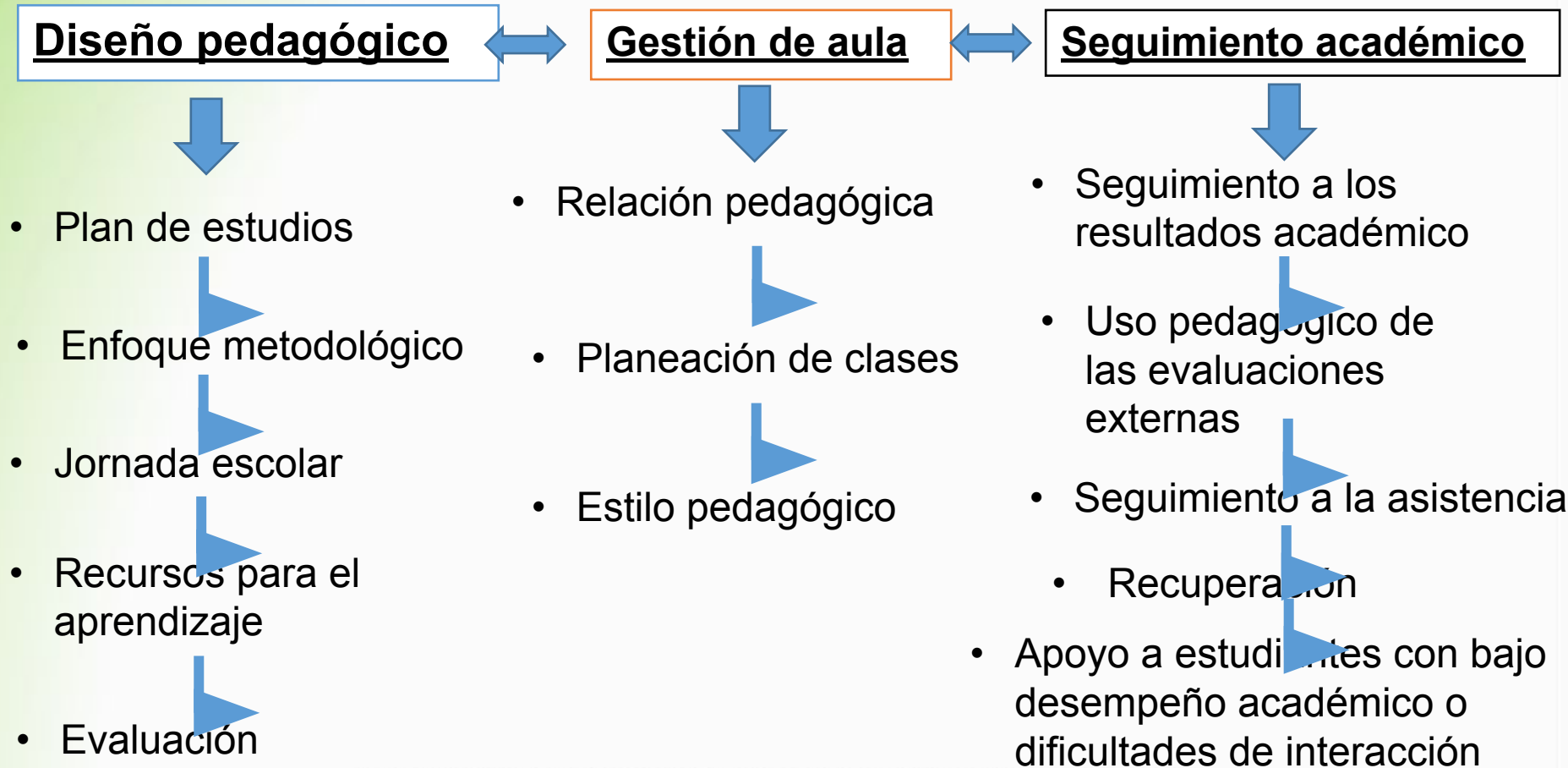

Proceso Educativo en tiempos de COVID 19 hasta el 6 Agosto 2021

Préstamo de equipos a estudiantes: 251 equipos

Plan de formación docente. 80 horas

Manejo de Classroom

- Uso de la herramienta meet para video conferencias
- Uso de formularios de Google
- Utilización de pizarras virtuales
- Refuerzos para el uso de Classroom, meet y pizarras virtuales
- Acompañamiento personalizado a docentes

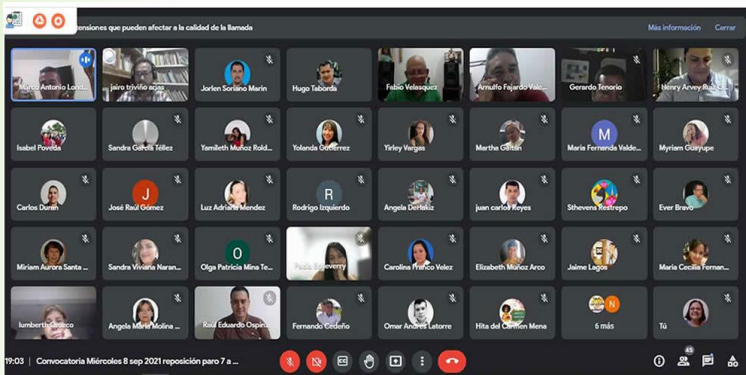

Retorno a la presencialidad alternada

- Protocolos aprobados SEM-Salud.
- Señalética en toda la IE.
- Puntos lavado de manos
- Gel en cada aula.
- Tapabocas
- Distanciamiento
- Se inicio el 9 agosto 2021
- Asistencia 95 %
- Caracterización talento Humano
- Dispositivo académico exitoso



Protocolos básicos que establece la Resolución 777



Jornada Única 2021

Estudiantes, grados y grupos Participantes en la propuesta.

Grado	Número de estudiantes	Grupos
Décimo	170	5
Undécimo	145	4
Total	315	9



**Electricidad
Electrónica
Sistemas
Diseño Grafico**

**Alimentación
Escolar**

**Infraestructura
Educativa**

**2 días a la
semana
hasta las
4.45 pm**

**Talento
Humano.**

**Fortalecimiento
del Proceso
Pedagógico y
Curricular**

Socialización como Experiencia Nacional: 5 Nov 2021

Alimentación Escolar

- Comunicación padres de familia y acudientes
- Circulares en página web de la IE
- Correos electrónicos
- Classroom
- Seguimiento a la entrega y reporte de novedades



Comité Escolar de Alimentación- CAE

ENTREGA DE ALIMENTOS PROGRAMA PAE

*Para: Padres de Familia y/o acudientes.
Sede Central, Isabel de Castilla y Honorio Villegas
De: Rector*

Cordial saludo de paz y bienestar:

Nuevamente la Secretaria de Educación Municipal de Cali, realizará la entrega de los paquetes alimenticios del Programa de Alimentación a todos los niños, niñas y adolescentes inscritos en el sistema de matrícula oficial (SIMAT)

SEDE CENTRAL

S.HONORIO

SEDE ISABEL

Apoyo Psicosocial

Estrategia Centros de Orientación Psicosocial dirigida a la comunidad educativa. (Agosto a Dic 2021)

Secretaria de Educación Municipal



**Psicóloga Beatriz Eugenia
Victoria M**

ORIENTACIONES PSICOSOCIALES A NNA

SEDE CENTRAL JORNADA A.M	13
SEDE CENTRAL JORNADA P.M	13
SEDE ISABEL DE CASTILLA	10
SEDE HONORIO VILLEGAS	7
TOTAL	43

JORNADAS CON FAMILIAS Y DOCENTES

SEDE CENTRAL JORNADA AM y PM	5
------------------------------	---

JORNADAS DE FORMACION CON ESTUDIANTES

SEDE CENTRAL JORNADA AM Y PM	20
POBLACION ESTUDIANTES	291



Apoyo a la inclusión

Fortalecimiento en la atención educativa de estudiantes con discapacidad, trastornos de aprendizaje y talentos excepcionales- SEM Cali
25 Febrero a diciembre 2021



Julia Ortega Idárraga



TRASTORNO	
TIPO	TOTAL
Trastorno por Déficit de Atención con/sin Hiperactividad	8
Trastornos Específicos de Aprendizaje Escolar	1
Total	9

TIPO DE DISCAPACIDAD	TOTAL
Visual-Baja Visión	2
Trastorno del espectro autista	2
Intelectual	9
Múltiple	3
Auditivo Usuario de LSC	18
Auditiva-Usuario de Castellano	5
Mental - Psicosocial	4
Física movilidad	2
Total	45

TALENTO EXCEPCIONAL	SEDE	TOTAL
Capacidades Excepcionales	Isabel	1
Talento Excepcional en actividad física, ejercicio y deporte	Principal	1
Total		2

Pruebas Saber ICFES



Acciones Estratégicas para el mejoramiento de resultados en pruebas saber 11

- Ajustes plan de estudios en el área técnica.
- Horario especial para fortalecer pruebas
- Preicfes- grupo educativo Helmer Pardo
- Preicfes pagado por el Rector
- Kit a cada estudiante para presentar prueba
- Feria Universitaria

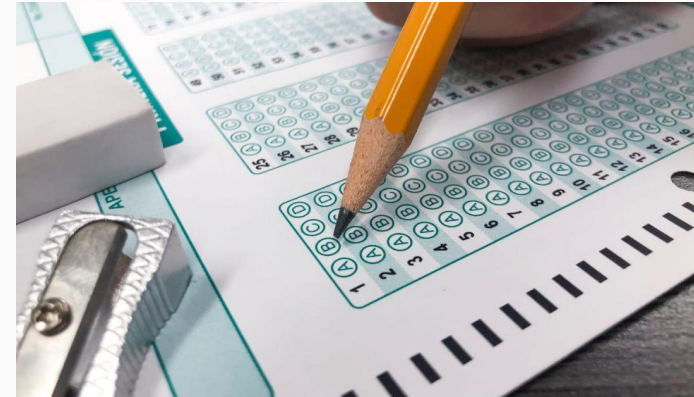

Resultados en Pruebas Saber ICFES



Índice de Clasificación de Planteles Cali Valle Año 2018 a 2021 Grado 11

Clasificación				Índice
2018	2019	2020	2021	2021
A+	A+	A+	A+	0,783
1	2	1	1	

1 y 2: Corresponde al puesto entre las 92 IE publicas de Cali

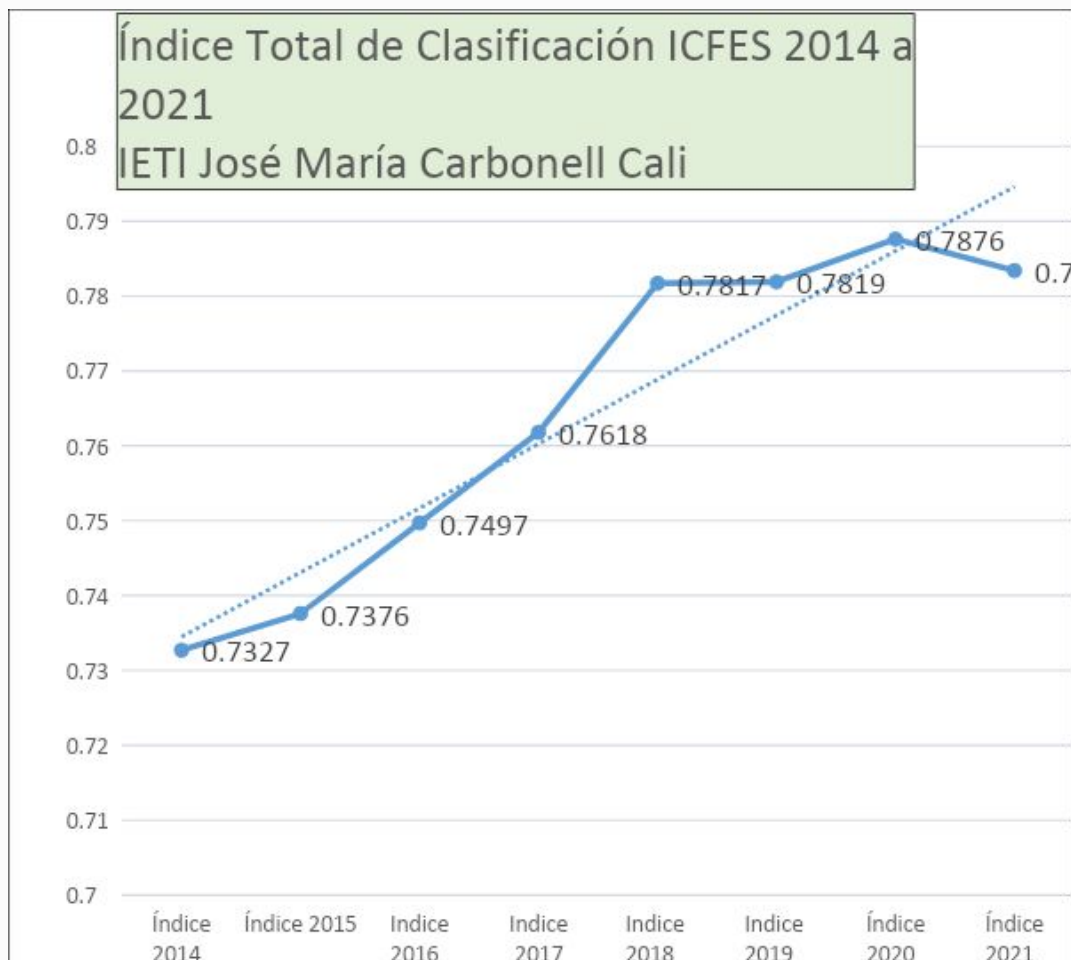

Acceso a la Educación Superior



- Programa de la Alcaldía Todos y todas a Estudiar: Postulados 39 - Aceptados 14
 - Universidad Autónoma: 1
 - U . San Buenaventura. 2 Becas Generación E Gobierno Nacional
 - Universidad libre, se asignaron 5 becas
 - Univalle: Al menos 10
 - Becas Internacionales: 2



Auditoria de calidad con enfoque de mejoramiento 2021 Oct a Nov 2021

33 Docentes: 56 % de los docentes

- Evaluar para Avanzar como tema.
- Classroom Personalizados.
- Organización concreta para presencial y casa
- Diseños para estudiantes sordos
- Laboratorios virtuales.
- Planes de aula coherentes y flexibilizados
- Asistencia: Física- digital
- Evaluación: Procedimental, cognitiva y actitudinal



Plataformas Educativas

- Gsuite de Google:



Modelo de aprendizaje de aula invertida

Almacenamiento usado: 6.6 TB

Correos activos: 2556

Clasroom activos: 699

- SEVE- Sistema de información Académica

ENLACES DE ACCESO AL SEVE

DOCENTES CENTRAL

DOCENTES NOCTURNA

DOCENTES SEDE ISABEL

DOCENTES SEDE HONORIO

ESTUDIANTES CENTRAL

ESTUDIANTES NOCTURNA

ESTUDIANTES ISABEL

ESTUDIANTES HONORIO

- Notas preliminares
- Boletines en línea
- Observador estudiante

Plataformas Educativas

- Gsuite de Google:



Modelo de aprendizaje de aula invertida

Almacenamiento usado: 6.6 TB

Correos activos: 2556

Classroom activos: 699

- SEVE- Sistema de información Académica

ENLACES DE ACCESO AL SEVE

DOCENTES CENTRAL

DOCENTES NOCTURNA

DOCENTES SEDE ISABEL

DOCENTES SEDE HONORIO

ESTUDIANTES CENTRAL

ESTUDIANTES NOCTURNA

ESTUDIANTES ISABEL

ESTUDIANTES HONORIO

- Notas preliminares
- Boletines en línea
- Observador estudiante

Página web

www.carbonellcali.com



The screenshot shows the website for IETI José María Carbonell. At the top, there is a navigation menu with categories like 'INICIO', 'CENSO', 'SERVICIOS', 'DOCENTES', 'RECTORES', 'HOMBRES', 'CONTENIDO', and 'BOA'. Below the menu, there is a video player showing a presentation slide titled 'PLAN DE FORTALECIMIENTO CURRICULAR'. The video player has a play button and a title 'Plan de fortalecimiento Curricular 2022'. Below the video player, there are three columns: 'Enlaces de Interés' (a list of links), 'Noticias' (a video titled 'Video Rector inicio año escolar...'), and 'Recomendados' (a list of recommended content with buttons like 'Ver Protocolo', 'Listado de Estudiantes', etc.).

Medio estratégico de
información



- Información actualizada- Noticias permanente
- PAE- Programa Alimentación Escolar
- Bioseguridad
- Videos del rector mensaje a la comunidad
- SEVE
- Instructivos
- Listados
- PEI
- Manual de Convivencia
- Planes de área

Institución Educativa Técnico Industrial José María Carbonell Calle 13 No. 32-88

Teléfono: 3369128

www.carbonellcali.com

4. Gestión Administrativa y Financiera



Ingresos 2021

DETALLE	PRESUPUESTO DEFINITIVO	RECAUDADO 2021
INGRESOS OPERACIONALES		
CERTIFICADOS DE ESTUDIO	\$ 2,500,000.00	\$ 2,500,000.00
CICLOS NOCTURNOS	\$ 2,162,546.00	\$ 2,162,546.00
TRANSFERENCIAS RECIBIDAS		
GRATUIDAD S.G.P.	\$ 158,188,627.00	\$ 158,188,627.00
TRANSFERENCIA INTERPETACION LENGUAS DE SEÑAS	\$ 131,478,261.00	\$ 131,478,261.00
TRANSFERENCIA MUNICIPIO (SOFTWARE CONTABLE Y ACADEMICO)	\$ 11,606,000.00	\$ 11,606,000.00
TRANSFERENCIAS MEDIACION ESCOLAR	\$ 205,012,490.00	\$ 205,012,490.00
FONDO DE MITIGACION EMERGENCIAS - FOME	\$ 6,430,000.00	\$ 6,430,000.00
RECURSOS DE CAPITAL		
RECURSOS DEL BALANCE	\$ 53,948,722.00	\$ 53,948,722.00
TOTAL INGRESOS 2021	\$ 571,326,646.00	\$ 571,326,646.00

Pagos 2021

GASTOS	PRESUPUESTO DEFINITIVO 2021	PAGOS 2021
Honorarios Profesionales Asesorias contratacion estatal y asesoria contable	\$ 23,396,000.00	\$ 18,850,000.00
Honorarios Profesionales Mediacion Escolar	\$ 205,012,490.00	\$ 151,538,250.00
Remuneracion por Servicios Tecnicos Interpretes	\$ 151,538,261.00	\$ 150,317,582.00
Materiales y Suministros	\$ 22,057,000.00	\$ 21,808,604.00
Otras Adquisiciones de Bienes	\$ 4,000,000.00	\$ 2,732,500.00
Servicios Publicos	\$ 17,030,727.00	\$ 15,349,938.00
Impresos y Publicaciones	\$ 9,123,000.00	\$ 9,123,000.00
Mantenimiento	\$ 69,430,000.00	\$ 69,430,000.00
Gastos Bancarios	\$ 3,502,711.00	\$ 1,249,110.00
Soporte y Actualizacion de Software	\$ 6,477,426.00	\$ 5,606,000.00
Uso Portal Academico	\$ 6,000,000.00	\$ 6,000,000.00
Otras Adquisiciones	\$ 19,759,031.00	\$ 19,755,300.00
Planteles Educativos	\$ 9,500,000.00	\$ 4,580,000.00
Materiales y Medios Pedagógicos	\$ 9,000,000.00	\$ 8,874,000.00
Actividades Pedagógicas	\$ 15,500,000.00	\$ 15,500,000.00
TOTAL	\$ 571,326,646.00	\$ 500,714,284.00

Recursos de balance

DISPONIBLE VIGENCIA 2021

INGRESOS RECIBIDOS	\$	571,326,646.00
PAGOS	\$	500,714,284.00
RECURSOS DE BALANCE QUE PASA A VIGENCIA 2022	\$	70,612,362.00

% DE EJECUCION VIGENCIA 2021

87.64%

Detalle del gasto

\$ 18.850.000

Enero a marzo 2021: Fanice Blandón Jaramillo

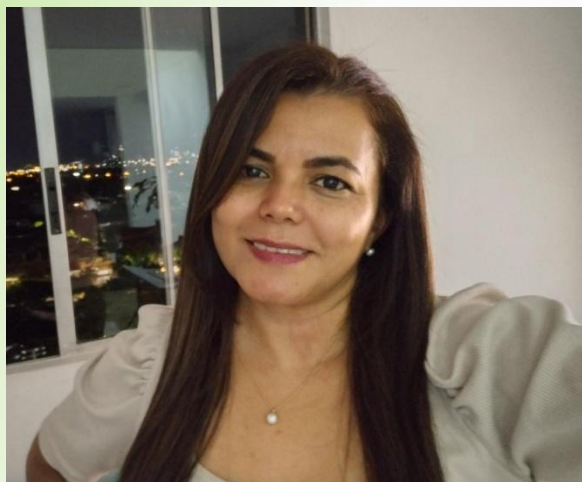

Milvia Leny Moreno
Carmona
abril a diciembre del
2021

Asesoría Contable y financiera- Contadora

Preparación y presentación de los informes contables, fiscales y las ejecuciones presupuestales mensuales, trimestrales, semestrales o anuales ante los organismos de dirección, regulación, vigilancia y control como: Consejo Directivo, Secretaría de Educación Municipal, Secretaría de Hacienda, DIAN, Contraloría Municipal.

Proyecto y Actividades pedagógicas de Mediación Escolar

Convenio con la Secretaría de
Educación Municipal

Diplomado Docentes (66)
Mediación: 198 estudiantes



8 IE acompañadas: Docentes,
estudiante, familias:

1. IE Pedro Antonio Molina
2. IE Villacolombia
3. IE Carlos Holmes Trujillo
4. IE Las Américas
5. IE Hormiguero
6. IE Juan XXIII
7. IE La Paz
8. IE Juan Pablo II

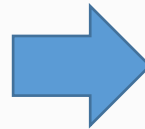

- 5 profesionales
- 1 coordinador administrativo
- 1 auxiliar para el apoyo logístico
- 1 auxiliar administrativo
- Servicio de transporte
- Alimentos y manutención
- Alquiler CLUB CAMPESTRE LAKE HOUSE



Ejecución 167.038.250 millones

Capacitación proceso de mediación Escolar en la sede Central





Interpretes para los estudiantes sordos

Convenio con la Secretaría de
Educación Municipal



\$ 150.317.582

7 contratos de prestación de servicios de interpretación en lengua de señas
de Marzo a Diciembre 2021



Institución Educativa Técnico Industrial José María Carbonell Calle 13 No. 32-88

Teléfono: 3369128

www.carbonellcali.com

₡ 24.541.104

- Materiales de pintura.
- Materiales de construcción
- Materiales techos
- Impresoras – papelería- tener- cartuchos
- Elementos para PC

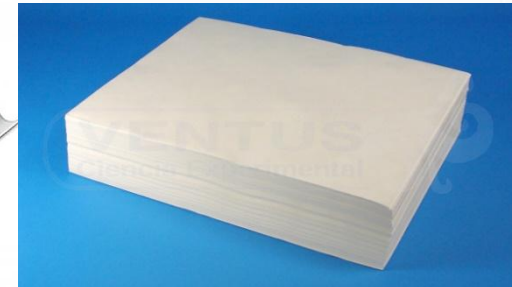

\$ 15.349.938

- Telefonía 3 sedes
- Internet 3 sedes
parte
administrativa



Telefonica



EMCALI

Mantenimiento y reparaciones locativas de las 3 sedes

\$ 74.010.0000

Pintura
sedes
Educativas

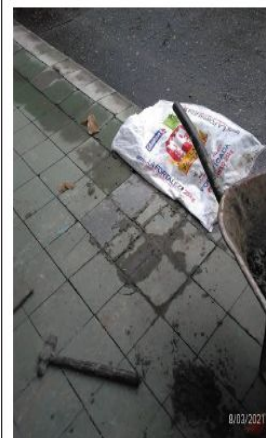

Mantenimiento y reparaciones locativas de las 3 sedes

Supernumerario para las 3

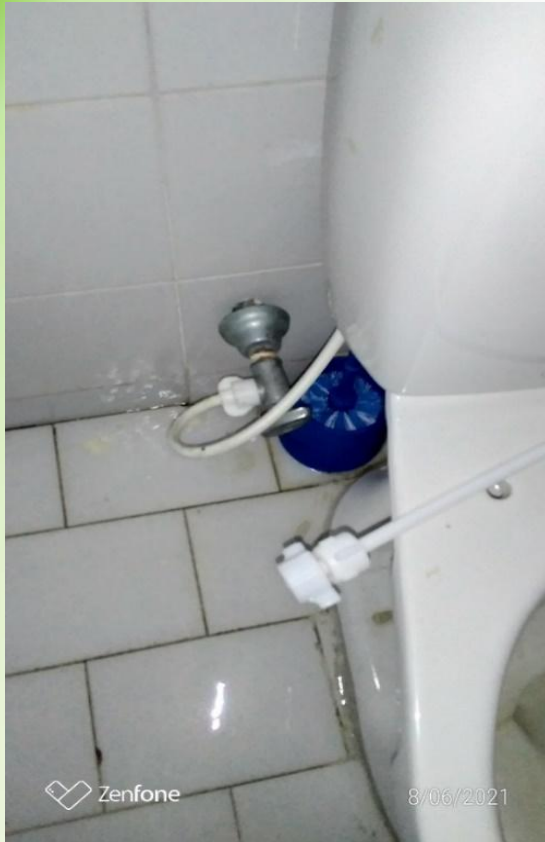



Mantenimiento
de jardines y
zonas verdes de
las 3 sedes

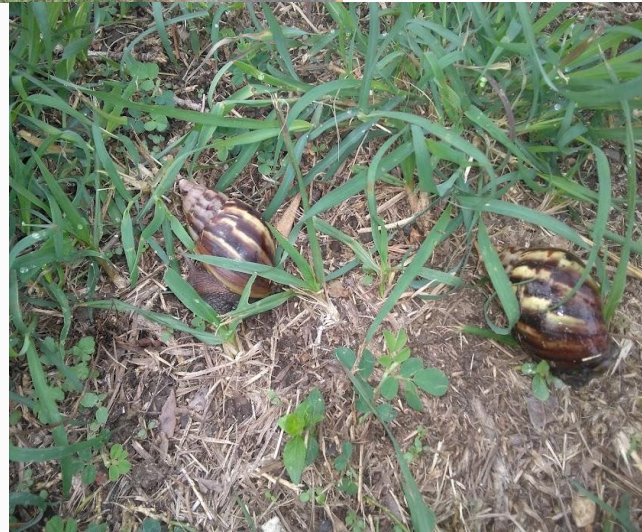

Construcción, configuración e implementación de redes Wifi en las 3 sedes Educativas

Respuesta al proceso de educación alternada

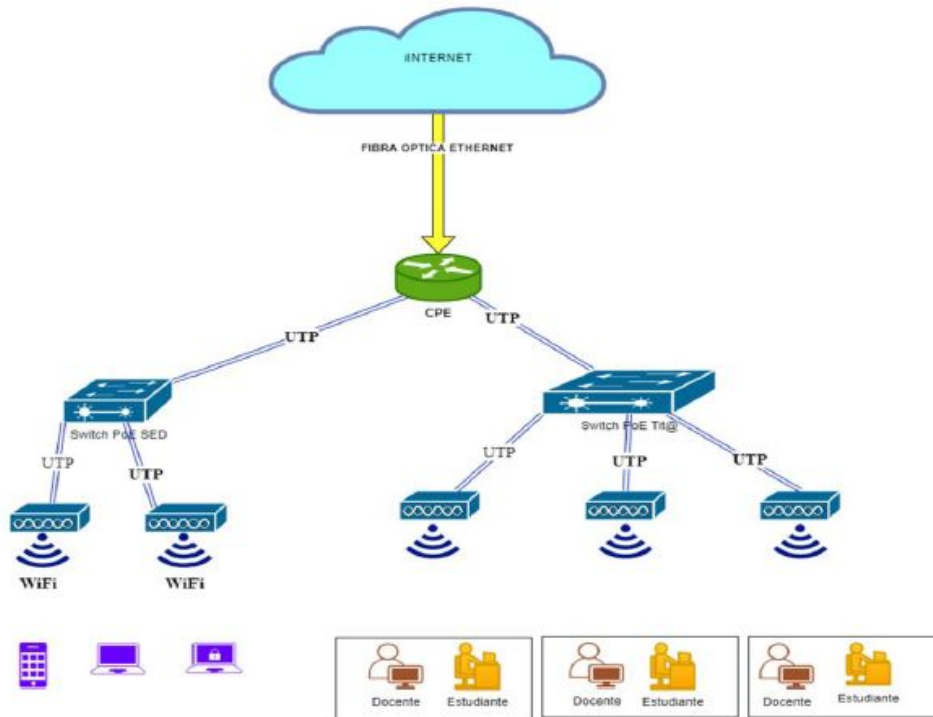

Soporte , actualización de plataformas contable y académica

\$ 11.606.000

Programa contable
ASCII



PORTAL ACADÉMICO
SEVE

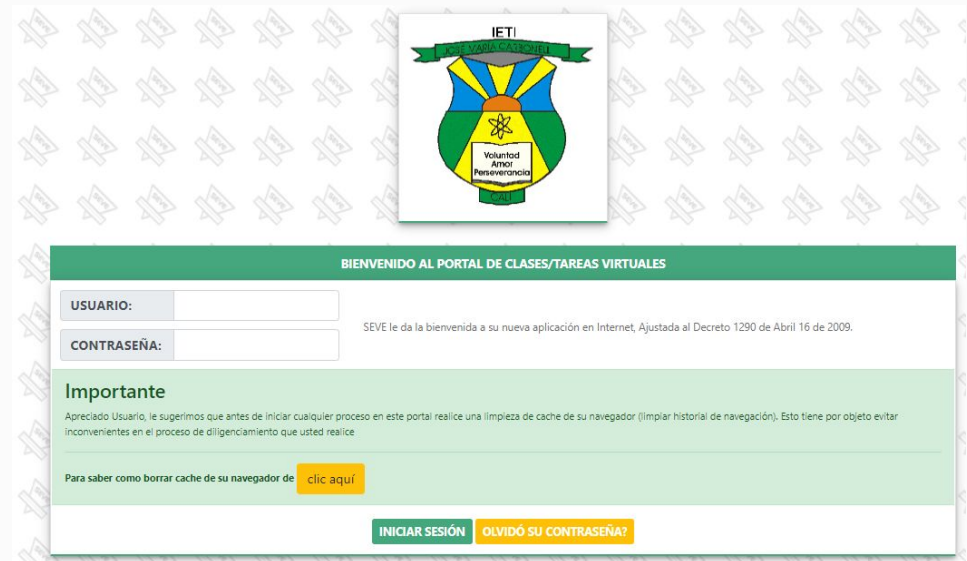

BIENVENIDO AL PORTAL DE CLASES/TAREAS VIRTUALES

USUARIO:

CONTRASEÑA:

SEVE le da la bienvenida a su nueva aplicación en Internet, Ajustada al Decreto 1290 de Abril 16 de 2009.

Importante

Apreciado Usuario, le sugerimos que antes de iniciar cualquier proceso en este portal realice una limpieza de cache de su navegador (limpiar historial de navegación). Esto tiene por objeto evitar inconvenientes en el proceso de diligenciamiento que usted realice

Para saber como borrar cache de su navegador de [clic aquí](#)

[INICIAR SESIÓN](#) [OLVIDÓ SU CONTRASEÑA?](#)

Apoyo de actividades para el retorno gradual a la presencialidad y otras adecuaciones

\$ 19.755.000

- Elaboración y entrega de guías de aprendizaje
- Seguimiento individual estudiantes en casa
- Reporte interno y externos sobre acciones Educativas

Mantenimiento de equipos tecnológicos:
Cajas-canaletas- armado Rack

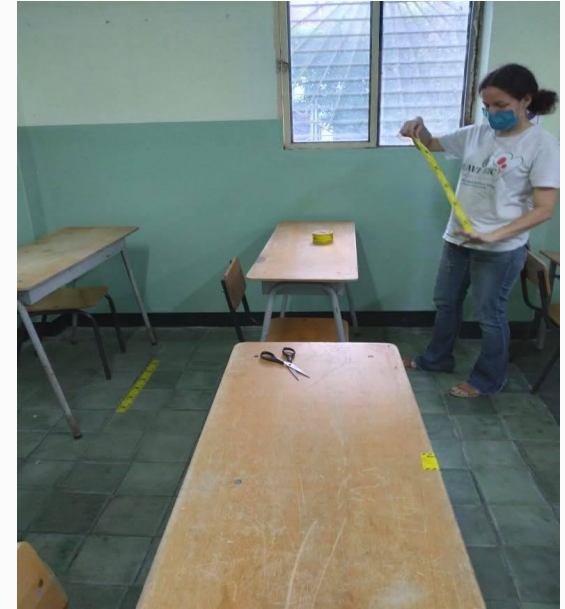



Apoyo de actividades para el retorno gradual a la presencialidad

\$ 8.874.000

Compra de 6 TV para las sedes



Arrendamiento de la infraestructura sede Isabel de Castilla



Propietario de la Infraestructura: CONGREGACIÓN DE MISIONEROS HIJOS DEL INMACULADO CORAZÓN DE MARÍA PROVINCIA DE COLOMBIA – VENEZUELA.

Contrato de la Alcaldía de Cali
4143.010.26.1.652.2021



Valor Total: \$ 102.000.000

Autorizamos: 4 pagos de \$ 25.500.000

Supervisores del Contrato:
Rector – Carlos Arturo Morales
Apoyo: Jorlen Soriano Marín



Reportamos a SEM y Propietarios
situación de Techos: Visita técnica
Acta de Acuerdo

Toda la contratación fue subida y reportada en el portan Nacional SECOP I – Entidades Estatales donde pueden ingresar y ver el detalle.



**Sus Hijos (as) están en la mejor IE de Cali,
trabajamos honestidad, amor y dedicación
para brindarles una excelente educación**

¡Gracias!